

NORMAS DE CIRCULAÇÃO E CONDUTA

01) Ao aproximar-se de um cruzamento não sinalizado, surgindo um veículo a sua direita, o condutor deve:

- A) Usar atenção difusa e passar.
- B) Não se preocupar, se estiver transitando em uma avenida.
- C) Parar o veículo, respeitando a preferência.
- D) Diminuir a velocidade.

02) Ao notar a rápida aproximação de um veículo em caráter de urgência, você deve:

- A) Encostar o seu veículo mais à direita da pista, liberando a passagem para o veículo em caráter de urgência.
- B) Acelerar e procurar um local melhor para ceder a passagem.
- C) Manter a marcha.
- D) Todas as alternativas acima estão corretas.

03) Ao sair da via pelo lado esquerdo, em pista com circulação nos dois sentidos, o procedimento do condutor deverá ser:

- A) Em pista com circulação nos dois sentidos não é permitido sair pelo lado esquerdo.
- B) Aproximar-se o máximo possível de seu eixo da linha divisória da pista.
- C) Aproximar-se o máximo possível do bordo esquerdo e executar a manobra no menor espaço possível.
- D) Aproximar-se do acostamento e executar a manobra no maior de tempo.

04) Ao ser ultrapassado em via de acostamento, deve-se:

- A) Deslocar-se, obrigatoriamente, para o acostamento, para que o veículo possa efetuar a ultrapassagem com segurança.
- B) Desviar-se para a direita, reduzir ou manter a velocidade.
- C) Reduzir bastante a velocidade.
- D) Não se preocupar, porque a responsabilidade é de quem ultrapassa.

05) As calçadas e os passeios públicos são espaços do pedestre. O seu uso por veículos é permitido para:

- A) Acesso a estacionamento ou garagens.
- B) Estacionamento de motocicletas a 45°.
- C) Circulação de ciclomotores.
- D) Carga e descarga de qualquer tipo de mercadoria.

06) Assinale a alternativa correta:

- A) A parada (embarque/desembarque de passageiros) não poderá ser feita quando proibido o estacionamento na via.
- B) Em nenhuma hipótese será permitida a circulação de bicicletas nos passeios.
- C) Os animais isolados ou em grupos não poderão circular nas vias urbanas ou rurais.
- D) O condutor e o passageiro não deverão abrir a porta do veículo, sem antes certificar-se que isso não constitui perigo para eles e outros usuários da via.

07) Analise os veículos estacionados e, de acordo com as posições estabelecidas no CTB e a sinalização existente, quais estão irregulares?

- A) Todos os veículos 1, 2, 3 e 4.
- B) Os veículos 2, 3 e 4.
- C) Os veículos 3 e 4.
- D) Somente o veículo 4.

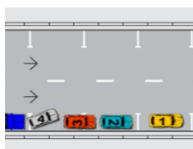

08) A subdivisão da pista de rolamento comum, com ou sem separação por marcas, e cuja largura permite a circulação de um veículo com segurança, são chamadas de:

- A) Vias públicas.
- B) Faixas de segurança.
- C) Passagens de nível.
- D) Faixas de trânsito.

09) Estacionamento é:

- A) Uma parada pelo tempo necessário para fazer uma manobra com segurança.
- B) Manter o veículo antes da faixa de retenção para aguardar a luz verde do semáforo.
- C) Imobilização dos veículos por tempo superior ao necessário para embarque e desembarque de passageiros.
- D) Imobilização de veículos durante o tempo necessário para o embarque ou desembarque de passageiros.

10) Assinale a alternativa incorreta sobre conversões:

- A) À direita: devemos manter à direita.
- B) À esquerda em mão única: devemos deslocar totalmente à esquerda.
- C) À esquerda em rodovia: devemos utilizar o acostamento da esquerda quando não houver local apropriado.
- D) À esquerda, mão dupla: deslocar para linha divisória da pista.

11) Assinale a alternativa que complete a questão: Via _____ é aquela destinada a coletar e distribuir o trânsito que tenha necessidade de entrar ou sair vias de trânsito rápido ou arteriais, possibilitando o trânsito dentro das regiões.

- A) Coletora.
- B) Arterial.
- C) Trânsito rápido.
- D) Local.

12) Chama-se interseção todo cruzamento:

- A) Semaforizado.
- B) Em nível, entroncamento ou bifurcação.
- C) Sobre ferrovias.
- D) Com a forma de rótula.

13) Chama-se passagem de nível:

- A) Todo cruzamento no mesmo nível.
- B) Cruzamento sobre pontes e viadutos.
- C) Todo cruzamento de nível rododiferenciado.
- D) Todo limite lateral de uma pista de rolamento.

14) De acordo com a legislação de trânsito, transitar em marcha à ré é:

- A) Permitido, para fugir de situações de congestionamento.
- B) Proibido.
- C) Permitido, apenas nas vias sinalizadas.
- D) Permitido, somente para fazer pequenas manobras.

15) Complete: Os veículos mais lentos, quando em fila, deverão _____, para permitir que os veículos que os ultrapassagem possam se intercalar na fila com segurança.

- A) Manter-se à direita da via, em velocidade constante.
- B) Manter distância suficiente entre si.
- C) Manter proximidade entre si.
- D) Utilizar o acostamento, se necessário.

16) Com relação às preferências de passagem, é correto afirmar que:

- A) Nos cruzamentos desprovidos de sinalização disciplinadora específica, terá preferência de passagem o veículo que vier pela direita.
- B) Os veículos que transitam por uma via asfaltada têm sempre a preferência sobre aqueles que trafegam numa via não pavimentada.
- C) Um veículo trafegando por uma via em auge terá sempre a preferência de passagem em relação a outro veículo que transita por uma via plana.
- D) Os veículos destinados ao transporte de escolares gozam de preferência de passagem sobre os veículos de cargas.

17) Dirigindo em um veículo numa via dividida ao centro por uma sinalização com duas linhas, sendo a primeira linha à sua esquerda tracejada e a segunda contínua, você poderá:

- A) Ultrapassar outro veículo pela esquerda, quando as condições forem favoráveis.
- B) Ultrapassar outro veículo pela direita, quando as condições forem favoráveis.
- C) Fazer um retorno para o lado direito da via.
- D) Estacionar.

18) Dirigir com apenas uma das mãos é:

- A) Permitido em qualquer situação.
- B) Proibido em qualquer situação.
- C) Permitido quando o condutor já tem experiência.
- D) Permitido quando o condutor fizer sinais de braço, acionar acessórios ou comandos ou realizar mudanças de marchas.

19) É conduta inadequada do condutor:

- A) Atirar do veículo ou abandonar objetos ou substâncias nas vias.
- B) Dirigir com atenção difusa.
- C) Prestar socorro à vítima de sinistros de trânsito.
- D) Respeitar o pedestre.

20) Em capacetes que não possuam viseira será obrigatório o uso de:

- A) Lentes de contato.
- B) Óculos de sol.
- C) Óculos de grau.
- D) Óculos de proteção.

21) Em relação à circulação de veículos automotores nas vias terrestres, podemos afirmar que:

- A) Os veículos que se deslocam sobre trilhos terão preferência de passagem sobre os demais, respeitadas as normas de circulação.
- B) A prioridade de passagem na via e no cruzamento não deverá ser reduzida, pois acarreta perigo aos veículos que transitam à retaguarda.
- C) A preferência de passagem será, sempre, do veículo que vier à direita do outro.
- D) O condutor poderá livremente frear de modo brusco seu veículo nas vias urbanas.

22) Não obstruir a marcha normal dos veículos sem causa justificada. Estamos falando sobre:

- A) Prestação de socorro.
- B) Normas de circulação e conduta.
- C) Procedimentos de mecânica.
- D) Cidadania.

23) Em uma via arterial sem sinalização, o condutor deverá atingir a velocidade de no mínimo:

- A) 30 km/h.
- B) 40 km/h.
- C) 50 km/h.
- D) 60 km/h.

24) À noite, em vias não iluminadas, o uso de luzes em veículo obedecerá a seguinte determinação:

- A) O condutor deverá usar permanentemente a luz alta.
- B) O condutor deverá trocar de luz baixa e alta de forma intermitente e por curto período de tempo.
- C) O condutor deverá usar permanentemente a luz baixa.
- D) O condutor deverá usar luz alta, exceto ao cruzar ou seguir outro veículo.

25) Havendo sinalização por semáforo num cruzamento, em que condições o condutor poderá fazer a travessia com a luz amarela?

- A) Em nenhuma hipótese.
- B) Somente quando não houver redutores de velocidade.
- C) Quando a luz amarela for acionada depois que o condutor já tiver entrado no cruzamento.
- D) Sempre que desejar, pois somente a luz vermelha o obriga a parar.

26) Analise a ultrapassagem que o veículo azul realizou e escolha a alternativa correta:

- A) Correta, pois foi feita pela esquerda e não havia veículo vindo no sentido oposto.
- B) Incorreta, pois a faixa reversível está ativada.
- C) Correta, pois a linha amarela não é contínua.
- D) Incorreta, pois a reversível está ativada e ele deveria ter usado a faixa da direita para ultrapassar

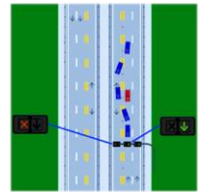

27) Não é procedimento para virar à direita:

- A) Deslocar-se para a linha divisória da pista.
- B) Deslocar-se para o bordo direito.
- C) Observar a preferência de veículos e pedestres.
- D) Efetuar a manobra no menor espaço possível.

28) No acostamento é proibido:

- A) Circular pedestre.
- B) Transitar com motonetas.
- C) Parar para realizar manobras.
- D) Parar ou estacionar veículos em situação de emergência.

29) Em uma rodovia dotada de acostamento e marcas tracejadas, para entrar à esquerda o condutor deve:

- A) Seguir até encontrar um cruzamento.
- B) Aguardar no acostamento à direita, para cruzar a pista com segurança.
- C) Atingir o ponto central.
- D) Deslocar seu veículo para a esquerda sem atingir a contramão.

30) Sobre rodovia é falso afirmar:

- A) É uma via rural não pavimentada.
- B) Tem velocidade máxima de 80 km/h.
- C) Não possibilita o acesso aos lotes lindeiros.
- D) Todas as afirmativas acima.