

PAC - 2 603 x 250	VÃO OSSO	603 x 250
	DESCRIÇÃO	PORTA DE CORRER EM ALUMÍNIO
	ACABAMENTO	ALUMÍNIO ANODIZADO INOX A18
	VIDRO	INCOLOR
	LOCAL	1º PAV. - GOURMET
	QUANTIDADE	02

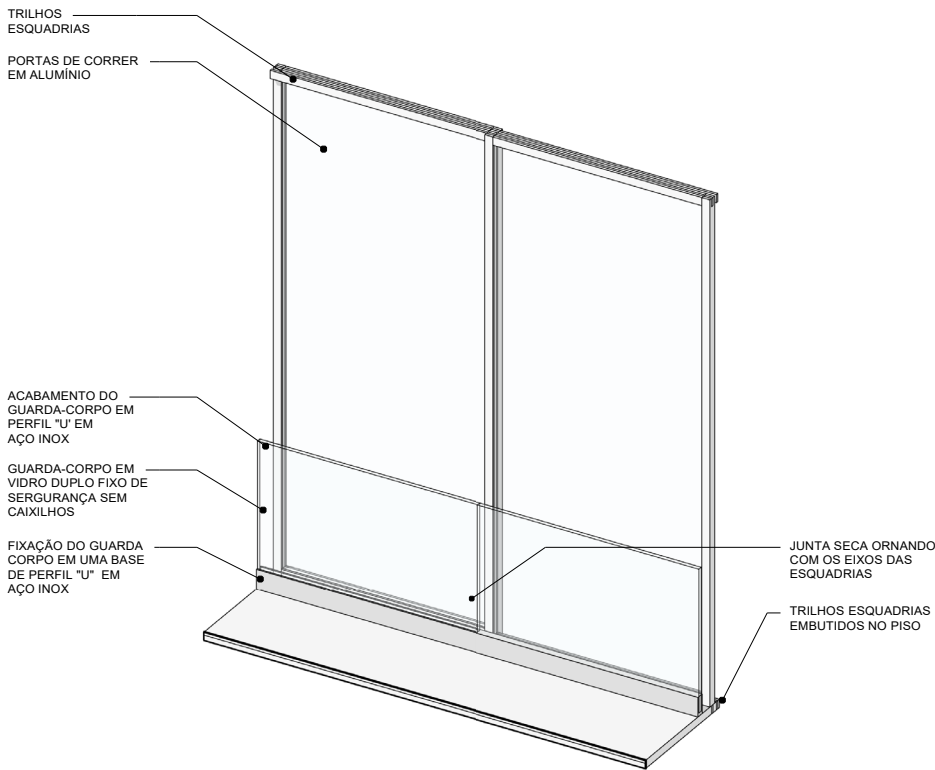
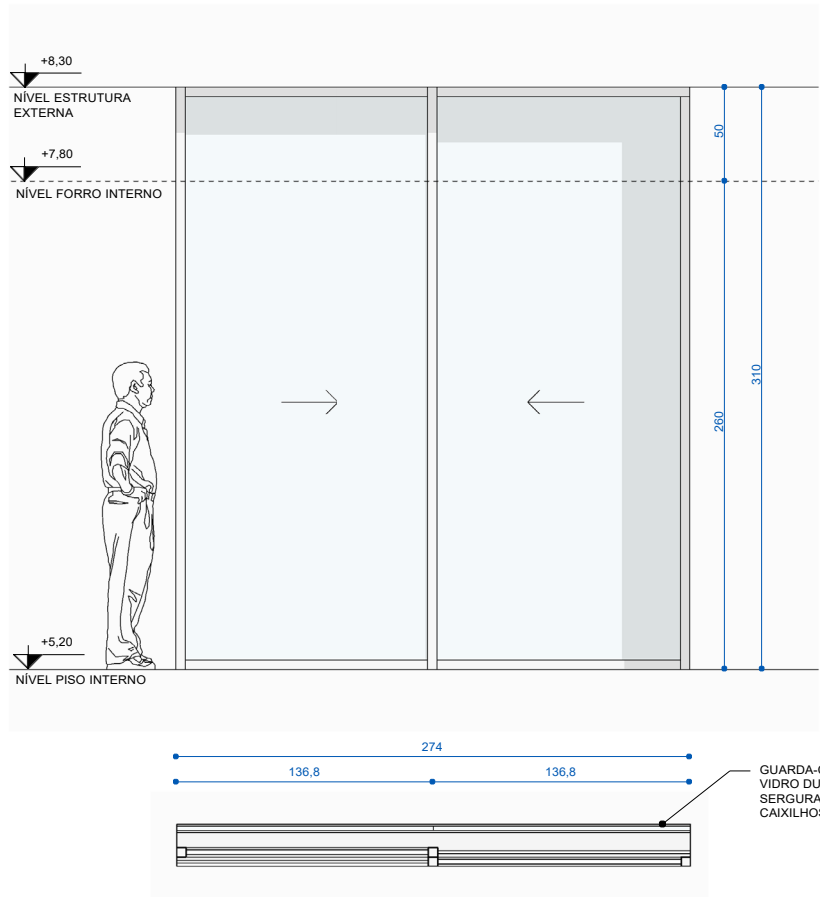

05 (PAC - 3) GUARDA-CORPO VIDRO | ESCALA

PAC - 3 274 x 310	VÃO OSSO	274 x 310
	DESCRIÇÃO	PORTA DE CORRER EM ALUMÍNIO
	ACABAMENTO	ALUMÍNIO ANODIZADO INOX A18
	VIDRO	DUPLO INSULADO, INCOLOR
	LOCAL	3º PAV. - SUITES
	QUANTIDADE	04

NOTAS

- Todas as medidas são expressas em centímetros, exceto cotas altimétricas que são expressas em metros.
- Deverão ser observados os Projetos Complementares segundo Lista Geral de Desenhos **1629_PE_A_LD**.
- Conferir especificações no Memorial Descritivo **1629_PE_A_MD**.

REVISÕES

REVISÃO	DATA	DESCRIÇÃO	DESENHO
0	19.12.2016	EMIÇÃO INICIAL	LN
1	16.08.2017	ALTERAÇÃO TELHADO	JP

ARCHI REVOLUTION

TERMO DE DIREITOS AUTORAIS E DE PROPRIEDADE INTELECTUAL

Projeto arquitetônico de propriedade intelectual de Mader Arquitetos Associados / Arq. Leonardo Mader.

Material com fins ditáticos e uso exclusivo do treinamento online ARCHI REVOLUTION ministrado pelo Arq. Leonardo Mader.

É expressamente proibida qualquer reprodução ou publicação, em meio digital ou impresso, do presente material.

O não cumprimento deste Termo de Direitos Autorais e de Propriedade Intelectual acarretará todos os efeitos de ordem penal, civil e administrativa contra seus transgressores.

© Todos os direitos reservados 2021 Mader Arquitetos Associados.

PROJETO ARQUITETÔNICO

MADER

AV. NILO PEÇANHA 3228 / 2º ANDAR
CEP 91330-001 / PORTO ALEGRE / RS
INFO@MADER.COM.BR
WWW.MADER.COM.BR

ARO. LEONARDO MADER
CAU 76603-8 | RESPONSÁVEL TÉCNICO

PROJETO

1629 DE LA GRANDE

RUA ABC, 123
CENTRO
PORTO ALEGRE - RS

NOME DO CLIENTE
RG 0000000000 | PROPRIETÁRIO

TÍTULO DESENHO

**CADERNO DE ESQUADRIAS -
ALUMÍNIO 2**

EXPLICANTE UNICO/1

00000000000

CODIGO PROJETO

1629

DATA
1.2
021

0
1.
0

1 : 25

ETAPA DE PROJETO

PE

DESENHADOR

LN

DISCIPLINA

A

APROVADO

LM

NUMERO DESENHO

6002

PROBORA

REVISÃO

1