

escola  
britânica de  
artes criativas  
& tecnologia

BC  
UN

FASHION DESIGN

PROFS. :

EVELYN NOEL E MARIANA MAIA



- Bacharelado em Desenho de Moda – Faculdade Santa Marcelina em São Paulo
- Curso Desenvolvimento de Coleção – Instituto Europeu de Design de Milão
- Auxiliar de desfile da Karla Girotto
- Cursos de Joalheria – Faculdade Santa Marcelina
- Estágio em Confecção (AGF)
- Curso de Modelagem com a professora Alexia Costa - Rio de Janeiro
- Primeiro emprego na área de desenvolvimento de pilotos (Boccibota) – São Cristóvão – Rio de Janeiro
- Osklen: de assistente do feminine à gerente de vestuário do Masculino e líder de frente dos projetos relacionados à sustentabilidade
- Vestidos de noivas e madrinhas



Evelyn é uma gerente de estilo apaixonada por resultado. Com mais de vinte anos de experiência no mercado de moda, contribuiu com o departamento de estilo de algumas das mais importantes empresas da indústria como Osklen, Reserva, Richards, Cantão e Lojas Renner. Formada em Desenho Industrial com Habilitação em Projeto de Produto e, também, em Estilismo pela Escola de Moda Cândido Mendes, ainda atendeu à cursos de Draping e Criação de Novos Conceitos na Moda na University of the Arts London.

Criativa e motivada por desafios, se especializou em reverter maus resultados e renovar marcas através de um forte senso de estética e conhecimento profundo de produto. Especialista em elaborar coleções inovadoras e coerentes além de atender diferentes perfis de consumidores, é reconhecida pelos pares como profissional apaixonada e competente.

Atualmente Evelyn se dedica à consultoria criativa, ajudando a construir marcas relevantes no cenário atual da moda.

## O QUE É FASHION DESIGN?

A **PALAVRA MODA** SIGNIFICA COSTUME E PROVÉM DO LATIM MODUS. SEGUNDO O DICIONÁRIO OXFORD, É UM CONJUNTO DE OPINIÕES, GOSTOS, ASSIM COMO MODOS DE AGIR, VIVER E SENTIR COLETIVOS.

É A ARTE DE APLICAR FUNCIONALIDADE E ESTÉTICA NA CONSTRUÇÃO DE ROUPAS E ACESSÓRIOS. É INFLUENCIADO PELA CULTURA E TENDÊNCIAS DE COMPORTAMENTO E VARIA DE ACORDO COM O TEMPO E O LUGAR.

## QUAL O CENÁRIO ATUAL DA MODA?

HOJE EM DIA, OBSERVAMOS 2 FORTES VERTENTES DE COMPORTAMENTO DE CONSUMO QUE SÃO BEM OPOSTAS:

O ULTRA FAST FASHION, ONDE SE ESTIMULA O CONSUMO IMEDIATO DE TENDÊNCIAS GLOBAIS E QUE SE TRANSFORMAM RAPIDAMENTE.

E O SLOW FASHION QUE VALORIZA MAIS O DESIGN AUTORAL ALÉM DA CULTURA E DO CONSUMO E FABRICAÇÃO LOCAIS.

## O QUE VAMOS ABORDAR?

- PRINCÍPIOS DO FASHION DESIGN
- ESTILOS E TRIBOS
- CENÁRIO ATUAL
- BUSINESS DE MODA
- ANÁLISE DE MARCAS E COLEÇÕES
- MONTAGEM DE CRONOGRAMAS
- DESENHO DE COLEÇÃO E TODAS AS ETAPAS ENVOLVIDAS ATÉ A COLEÇÃO ESTAR NA LOJA

## O QUE VAMOS ABORDAR?



Processos  
Criativos

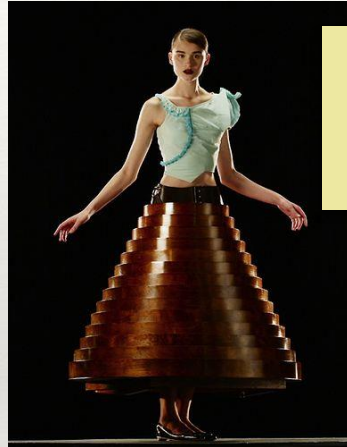

Relação  
entre  
Arte  
E Moda



Originalidade  
e  
Inovação



Construção  
de Imagem

## O QUE VAMOS ABORDAR?

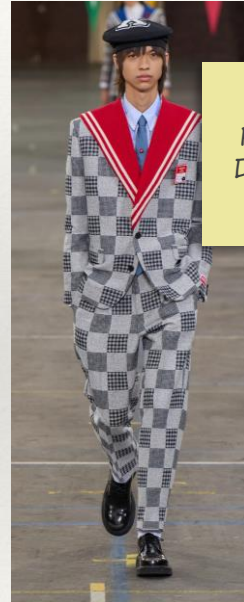

Pesquisa De moda





## O QUE VAMOS ABORDAR?

### Cartela de Cores



### Estampas



### Costuras



### Aviamentos

## O QUE VAMOS ABORDAR?



PRODUTO	COLEÇÃO	PRE REF.	REFERÊNCIA	MOSTRUÁRIO
CAMISA ML	INVERNO 24		611111-1	M
<b>BÁSICA</b>				

DETALHE NA GOLA COM VÍVO BRANCO E AZUL MARINHO  
 GOLA, PE EF. GOLA E VÍVO COM ENTRETELA  
 GOLA C/ PESP. OUSC/M  
 CAVA FRANCESA  
 PÁLA SEM DE ALTURA C/ 1 PESP. BEBA  
 OMBRO C/ 3 PESP. SIMPLES NA RETA  
 BOMBADO AO CLAVO  
 VISTA DOBRADA COM 5 CLOSURE LARGURA  
 BOTO TAMA 1/4 MADREPEROLA COSTURADO COM (UNA MARINHO) 3/4 (VIR. SETA)  
 ETIQUETA DE VISTA NA LÍNGUA  
 PUNHO CHARFADO 3CM DE ALTURA C/ 01 PESP. OUSC/M E ENTRETELA  
 GORROUSO  
 CARCELA COM 2CM DE LARGURA. DETALHE INTERNO DA CARCELA COM VÍVO BRANCO COM AZUL MARINHO  
 VISTA COM 7 BOTOES TAMA 1/4 MADREPEROLA  
 ÚLTIMO BOTOE DA VISTA COSTURADO COM LINGUA MARINHO 3/4 (VIR. SETA)  
 BANHA 1 PESP.

TECIDO: MOZART

Desenhos de Peças e Fichas Técnicas



Detalhamentos de Peças e recursos

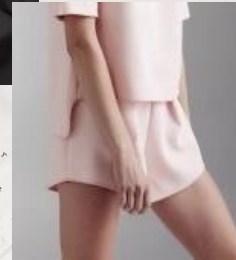

**AVIAMENTOS**

GORROUSO  
 COD: CONCORRERE  
 107 x 11,32MM  
 TAMA 1/4  
 MODELO: 0151L  
 COR: MADREPEROLA

BOTO MADREPEROLA Nº 18  
 COD: 00010004  
 107 x 11,32MM  
 TAMA 1/4  
 MODELO: 0151L  
 COR: MADREPEROLA

TAG  
 COD: 00227151

LACRE PERSONALIZADO  
 COD: 00010005

ETIQUETA TÉCNICA PARA CAMISAS  
 COD: 00010006  
 TAMA 1/4

ETIQUETA TÉCNICA PARA CAMISAS  
 COD: 00010007  
 SLIM FIT

ETIQUETA TÉCNICA PARA CAMISAS  
 COD: 00010008  
 107MM x 11,32MM

## O QUE VAMOS ABORDAR?



*Fits e  
Modelagem*



*Fitting*



*Modelos  
Produtivos*

## O QUE VAMOS ABORDAR?

Matérias -  
primas

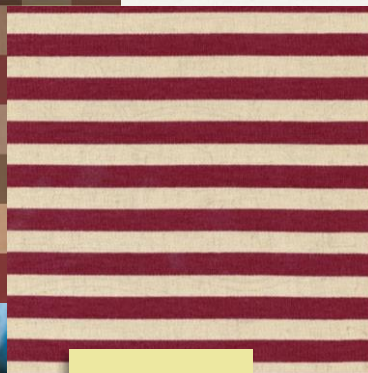

Padronagens

Moda  
Sustentável



## O QUE VAMOS ABORDAR?



FASHION DESIGN

APRESENTAÇÃO DO CURSO

PROFS.: EVELYN NOEL E MARIANA MAIA

*BEM VINDES!*